



TOMATIERRA

custodiando el territorio

Proyecto Toma Tierra desarrollado por:
Estraperlo S.Coop. de C-LM
<https://tomatierra.org>

PRESENTACIÓN

Somos un colectivo con el objetivo principal de **conservar y mejorar la biodiversidad** de los territorios, custodiando y protegiendo el patrimonio natural y cultural de la zona.

Custodia del territorio

“El territorio nos alimenta,

nos sitúa, nos da y nos quita,

en definitiva nos hace ser quienes somos.”

“Solo tenemos un planeta para seguir siendo conscientes de nuestro viaje por el universo.”

“La custodia de un lugar en el que merezca la pena vivir es ineludible.”

“Respetemos y seremos respetados.”

La **custodia del territorio** es un conjunto de estrategias e instrumentos promovido por diferentes instituciones nacionales e internacionales que pretenden **implicar** a los propietarios y usuarios del territorio en la **conservación** y el buen uso de los valores y los recursos naturales, culturales y paisajísticos.

Para conseguirlo, se **promueve acuerdos** y mecanismos de colaboración continua entre propietarios, entidades de custodia y otros agentes públicos y privados.

Sobre nosotros

Toma tierra es un proyecto que nace del movimiento de soberanía integral que en komun.org se promueve, investiga y desarrolla para precisamente tomar tierra. Defender territorios para poder conservar y formar parte del paisaje natural y cultural en su forma más íntegra.

Nuestro camino principal va dirigido a recuperar los usos y costumbres asociados a las labores campesinas y forestales en el medio rural, encontrando el bien estar biopsico-emocional a través de una cultura libre.

Somos un grupo de personas, unidas por una mirada de autogestión, una puesta en común que ejercemos desde la confianza y la pasión que desarrollamos en nuestro día a día.

Formamos parte de la Cooperativa integral Estraperlo, con base social en Castilla - La Mancha.

Es un organismo ampliamente experimentado en la **recuperación de las soberanías**, saberes y cultura. Con más de 140 socios activos desarrolla un modelo Integral de gestión para la ejecución de los diferentes proyectos en los que participan sus socios.

Almazarán contexto geográfico

La Sierra del Segura en la provincia de Albacete se extiende sobre 2.676 km² incluyendo a 12 municipios y 16.500 habitantes que viven en pequeños núcleos de población y pedanías generando una idiosincrasia singular y característica donde la despoblación, la falta de oportunidades laborales y la pérdida del paisaje son un problema recurrente.

Toma Tierra ha tenido acceso a 18 hectáreas de monte ,secano y regadío en la aldea de Almazarán, pertenecientes al municipio de Letúr. Un lugar fértil, enclavado en la vega del río Segura e irrigada por el arroyo de Letúr, con de más de 25 hectáreas de regadío, monte autóctono y toda una aldea en total abandono con un enorme potencial para generar un proyecto sostenible y resiliente que proteja y enriquezca la comarca.

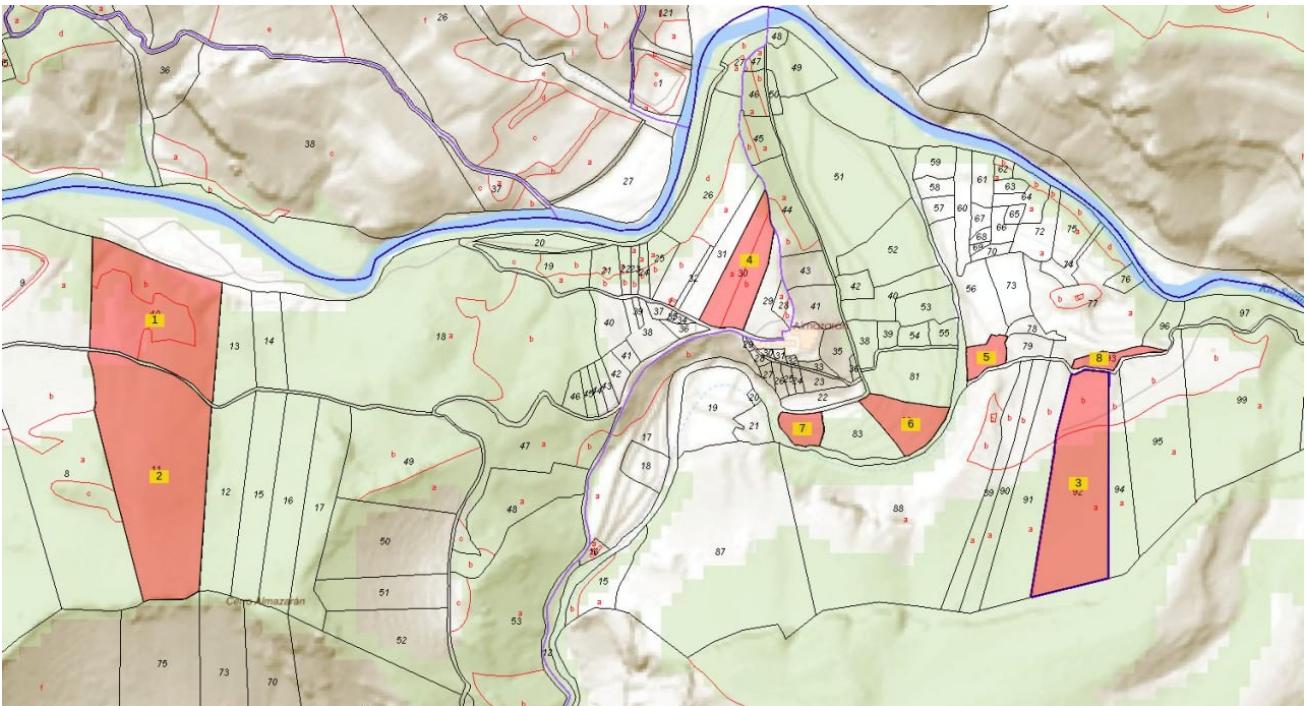

LÍNEAS DE ACCIÓN

Protección activa

La protección activa de la tierra del cultivo, de montes y bosques abandonados es nuestra labor. Implicar a usuarios, propietarios e instituciones es el medio.

Biodiversidad

Aumentar la fertilidad de la tierra, atraer la fauna y flora, generar biodiversidad y recursos para el sostén humano, es el objetivo.

Colaboración

La participación activa de los ciudadanos mediante acuerdos de custodia, voluntariado y colaboración es el camino.

Cultura

La cultura libre que desarrollamos tiene como esencia, la libertad de mostrar la diversidad de capacidades de cada individuo y/o colectivo y compartirlas con la finalidad de aprender, disfrutar y mejorar sus usos y costumbres.

¿Qué queremos hacer?

- **Crear una red** de espacios de protección y una dinámica sostenible de trabajo dónde las diferentes líneas de trabajo se retroalimenten.
- **Recuperar caminos, arroyos y acequias** mejorando los accesos tanto a recursos como al propio territorio.
- Fomentar una **cultura libre** con el entorno natural.
- **Cuidar la salud** humana mediante la alimentación, la observación y conexión en sintonía con lo natural.
- **Regenerar** nuestros **bosques** mediante tratamientos silvícolas conscientes.
- **Aumentar la biodiversidad**, atraer a la fauna y la flora, creando ecosistemas sostenibles.
- Fomentar el uso de **técnicas tradicionales** para la construcción de vivienda en armonía con el entorno.
- Crear una red de cultivos de frutas, hortalizas y verduras para su distribución en proximidad y **circuito corto**.
- Fomentar una **cultura libre** con el entorno natural.
- Experimentar una **economía circular** con raíces en el campesinado.

¿Cómo lo vamos a hacer?

A través de la participación de los ciudadanos de la comarca con acuerdos de custodia, como ejemplo concreto ya estamos protegiendo 14 Ha de monte, 2,2 Ha de secano y más de 1,5 Ha de regadío.

Se priorizarán los acuerdos realizados por escrito, con una duración mínima de 5 años para terrenos de regadío, 10 años para arables o cultivos de secano y 25 años para los forestales.

Los acuerdos pueden ser:

Acuerdos de reforma de gestión

Acuerdos donde el titular conserva la propiedad y la gestión de este, asumiendo éste determinados compromisos de conservación.

Acuerdos de traspaso de gestión

Acuerdos donde el titular conserva la propiedad y traspasa la gestión. Este traspaso, puede ser total o parcial, por lo que para este tipo de acuerdos el titular puede conservar algunos derechos de uso y en cualquier caso la capacidad de recuperar la gestión completa en los plazos que se establezcan.

Acuerdos de transmisión de propiedad

Acuerdos donde el titular traspasa la propiedad y por tanto la gestión de este que queda al cargo de la entidad de custodia en las condiciones de conservación que se establezcan en el propio acuerdo.

Mediante estos acuerdos los particulares se comprometen a aplicar los criterios de biodiversidad establecidos por la Toma Tierra y ésta se encarga del asesoramiento, seguimiento y posible comercialización de los alimentos o recursos generados.

La participación activa de la población local es importante en el funcionamiento del proyecto, para ello se desarrollarán campañas de sensibilización medioambiental, de formación y de voluntariado en las tierras en custodia.

Financiación

Buscamos financiación hasta alcanzar el punto de arranque de una economía circular y sostenible completamente real.

Somos conscientes de que es un lugar abandonado por más de 50 años y el contexto "ultraindustrializado" hace que la recuperación y custodia sean especialmente complejas pero confiamos en los siguientes medios de financiación ya que el ser humano es un ser verdaderamente increíble.

Conseguiremos financiación mediante:

- Filantropía
- Entidades públicas
- Entidades privadas
- Particulares y familias vinculadas a la comunidad rural